SPÖ Greifenburg

Martin Klammer
SPÖ Greifenburg
Hauzendorf 11
9761 Greifenburg

Marktgemeinde Greifenburg

Hauptstraße 240
9761 Greifenburg

Greifenburg, 14.07.2021

SELBSTÄNDIGER ANTRAG an den Gemeinderat gem. §41 der K-AGO
Bauliche Anpassung der Entwässerungsanlage „Hauzendorfer Bachl"

Sehr geehrter Herr Bürgermeister,
liebe Kolleginnen und Kollegen des Gemeinderates!

Im Einzugsgebiet des sogenannten „Hauzendorfer Bachl" wurden im Zuge der Errichtung von Wohnhäusern und befestigten Zufahrtsstraßen viele Sickerflächen versiegelt. Aufgrund des Wegfalls dieser Sickerflächen und der zusätzlich anfallenden Fahrbahnentwässerung ist das „Hauzendorfer Bachl" im derzeitigen Ausbauzustand nicht mehr in der Lage, die anfallenden Niederschlagswässer ordnungsgemäß abzuführen. Ursprünglich diente das Gerinne unter anderem als Vorfluter für den Überlauf des Hauzendorfer Brunnens und wurde auch dahingehend dimensioniert. Die anfallenden Wässer versickerten auf den Grundstücken 339, 340/2, 341/1 und 341/2 (KG 73111).
Aktuell führt das Gerinne fast ganzjährig Wasser, wobei es bei Starkregenereignissen ständig zu Überflutungen von Gebäuden und Zufahrtsstraßen kommt. Die o.a. Sickerflächen sind dann nicht mehr in der Lage, die enormen Wassermassen aufzunehmen. Infolgedessen fließen die Wässer bis zu 200 Meter Richtung Westen und überfluten die dort befindlichen Liegenschaften.
Dieser Umstand wurde der Gemeinde von den betroffenen Anrainern schon mehrmals dargebracht.

Es ergeht folgender **Antrag:**

Das sogenannte „Hauzendorfer Bachl" muss umgehend baulich den aktuellen Gegebenheiten angepasst werden, um die Liegenschaften der betroffenen Eigentümer vor zukünftigen Überflutungen und Schäden zu schützen. In der Planung sollte auf jeden Fall der zukünftige Verlauf der B100 Drautal Straße (Umfahrung Greifenburg) berücksichtigt werden, da eventuell der Lauenbach als Vorfluter verwendet werden könnte.

Mit freundlichen Grüßen
Martin Klammer
SPÖ Greifenburg

Basiskarten

LAND KÄRNTEN
KAGIS

Erstellt am: **14.07.2021** von:

Maßstab: **1:2500**

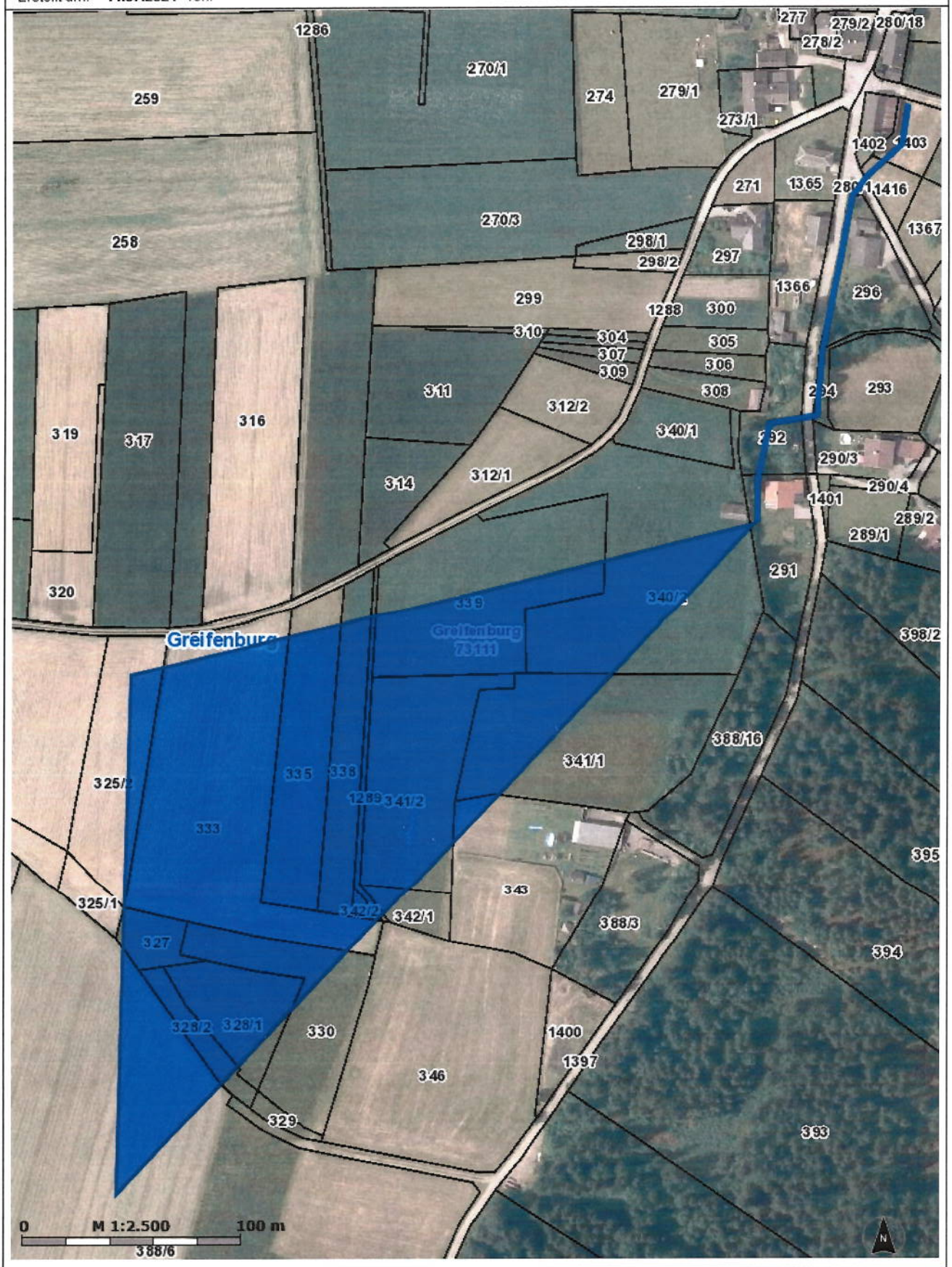

KAGIS Standard Ausgabe: Es wird keine Gewähr für die Richtigkeit und Vollständigkeit der angebotenen Informationen übernommen.

Amt der Kärntner Landesregierung
web: http://www.kagis.ktn.gv.at
email: kagis@ktn.gv.at